

# Welkom

*kijk binnen!*



**Impressie**

*te  
koop*

**Montfort**

Waarderweg 2

**Vraagprijs € 495.000 k.k.**

  
**DAMEN**



**Kantoor Roermond**  
Roerderweg 24  
6041 NS Roermond

0475 577111  
info@damen-og.nl

**Openingstijden**  
Maandag t/m vrijdag:  
09.00 - 17.30 uur

[www.damen-og.nl](http://www.damen-og.nl)

**Volg ons ook op  
Facebook & Instagram**

Het laatste nieuws, leuke  
weetjes en de mooiste woningen!





# Welkom

*bij Damen Makelaardij*

Wij vinden dat je huis een thuis moet zijn. Een fijne plek waar je graag bent. Waar je comfortabel woont en je je thuis voelt. Bij Damen helpen wij mensen graag om zo'n thuis te vinden. Een persoonlijke benadering staat daarbij centraal. Onze makelaars werken daarom met een klein team in jouw gebied. Dat maakt het mogelijk om actief te makelen. Om contact te houden met de klant, de geïnteresseerden én met elkaar. Deze korte lijnen zorgen ervoor dat we steeds de juiste kandidaat bij de juiste

woning vinden. Wij geloven dat wonen veel meer is dan alleen aan- en verkoop. Daarom begeleiden wij onze klanten van A tot Z en hebben we een fullservice dienstenpakket waarmee jij écht zorgeloos kunt genieten van jouw nieuwe thuis. Altijd persoonlijk, altijd betrokken, altijd met de aandacht die jij verdient. Met vestigingen in Maastricht, Heerlen, Hulsberg, Herten/Roermond, Susteren/Sittard en Stein zitten we altijd bij jou om de hoek! Dat is Damen!



**Jouw makelaar**  
*Roland Kuijpers*

r.kuijpers@damen-og.nl

0475-577111

06 21550336

# FACTS & FIGURES

## Overdracht

Vraagprijs	€ 495.000 k.k.
Aanvaarding	In overleg

## Bouw

Type object	Geschakelde woning
Soort bouw	Bestaande bouw
Bouwperiode	1980
Isolatievormen	Dakisolatie, muurisolatie, vloerisolatie, dubbel glas

## Oppervlaktes en inhoud

Perceeloppervlakte	760 m <sup>2</sup>
Gebruiksoppervlakte wonen	207 m <sup>2</sup>
Inhoud	692 m <sup>3</sup>
Oppervlakte overige in pandige ruimten	11 m <sup>2</sup>

## Indeling

Aantal bouwlagen	4
Aantal kamers	5 (waarvan 4 slaapkamers)

## Locatie

Ligging	In woonwijk
---------	-------------

## Tuin

Type	Achtertuintuin, zijtuin
Hoofdtuin	Achtertuintuin
Tuin oppervlakte	850 m <sup>2</sup>
Oriëntering	Zuidoost
Heeft een achterom	Ja

## Energieverbruik

Energie label	A
---------------	---

## CV ketel

CV ketel	Remeha
Bouwjaar	2020
Eigendom	Eigendom

## Uitrusting

Warm water	C.v.-ketel
Verwarmingssysteem	C.v.-ketel, vloerverwarming gedeeltelijk, houtkachel
Heeft schuur/berging	In pandig

## Kadastrale gegevens

Eigendom	Volle eigendom, volle eigendom
----------	--------------------------------

# OMSCHRIJVING

## *van de woning*

Gelegen in de dorpskern van Montfort, riante geschakelde woning en goed onderhouden woning op groot perceel van circa 850 m<sup>2</sup>. De woning is in 2000 door de huidige eigenaren aangebouwd (op iedere verdieping) en compleet verbouwd waardoor de woning beschikt over een energielabel klasse A. Doordat de woning is aangebouwd beschikt de woning over maar liefst 207 m<sup>2</sup> aan woonoppervlakte.

Reeds toestemming aanwezig van de Gemeente Roerdalen voor het bouwen van (pré-) mantelzorgwoning van maximaal 100 m<sup>2</sup> ter plaatse van de (achter-) zijtuin. (zie Impressie). Uitgebreide info op aanvraag beschikbaar bij de makelaar.

### Souterrain

Praktische provisiekelder (ca. 11 m<sup>2</sup>) bereikbaar vanuit de hal. Met een stahoogte van ca. 2,00 meter ideaal voor opslag en voorraad.

### Begane grond

Entree/ hal voorzien van een tegelvoer met trapopgang, meterkast en toegang tot de kelder, woonkamer en toiletruimte. Geheel betegelde gastentoilet met toilet en fonteintje. Royale woonkamer die voorzien is van eenzelfde, doorlopende tegelvloer met vloerverwarming. Aan de achterzijde is in 2000 een aanbouw gerealiseerd waardoor er veel extra leefruimte is ontstaan. De woonkamer is tevens voorzien van een houtkachel en airco-installatie (2023). Middels schuifpui is er aan de achterzijde toegang tot een groot terras. De halfopen keuken is voorzien van een hoekopstelling met de navolgende installaties: inductiekookplaat, afzuigkap, oven, vaatwasser, koelkast, 1,5 spoelbak en diverse opbergkastjes en lades. Ook is er een praktische muurkast aanwezig. De totale oppervlakte van de keuken en woonkamer bedraagt maar liefst ca. 70 m<sup>2</sup>. Vanuit de keuken is er middels een portaal toegang tot de achtertuin en de bijkeuken. De bijkeuken (8 m<sup>2</sup>) is voorzien van aansluitpunten voor het witgoed.

### Eerste verdieping

Overloop die toegang geeft tot de drie royale slaapkamers en de badkamer. De slaapkamers zijn respectievelijk circa 26 m<sup>2</sup>, 16 m<sup>2</sup> en 13 m<sup>2</sup> en allen voorzien van eenzelfde laminaatvloer. De grootste slaapkamer is tevens voorzien van een airco-installatie (2023). Geheel betegelde badkamer (ca. 7 m<sup>2</sup>) voorzien van een ligbad, douche, wastafel met meubel en zwevend closet.

### Tweede verdieping

Riante zolderverdieping (ca. 33 m<sup>2</sup>) met veel mogelijkheden. Zo is het mogelijk om bijvoorbeeld twee extra slaapkamers te realiseren of hobbykamer etc. Er is een aparte berging alwaar de cv-ketel is opgesteld. De gehele zolderverdieping is voorzien van een vloerbedekking en er is een praktische schuifkastenwand aanwezig in het knieschot.

### Tuin

Royale achtertuin, geheel omsloten en voorzien van een twee terrassen, gazon en beplantingen. De achtertuin is zuidoostelijk georiënteerd waardoor je de gehele dag kunt genieten van de zon.

#### Algemeen

- Riant woonoppervlakte 207 m<sup>2</sup> en ruim perceel 760 m<sup>2</sup>;
- 4 royale slaapkamers (mogelijkheid voor 5 slaapkamers);
- De woning is grotendeels voorzien van kunststof kozijnen met isolerende beglazing;
- In 1999 is de woning grotendeels verbouwd en aangebouwd;
- Het dak is in 2000 vervangen en geïsoleerd middels Unidek-platen;
- In 2023 zijn er twee airco's geplaatst (in de woonkamer en hoofdslaapkamer);
- Uitstekende ligging t.o.v. uitvalswegen A2 en A73 met de steden Roermond en Echt (15 minuten) en Maastricht/Venlo/Eindhoven/Düsseldorf op ruim 30 minuten.
- Gelegen in de dorpskern van Montfort.

#### Omgeving

Montfort is een van de kernen van de gemeente Roerdalen (Herkenbosch, Melick, Montfort, Posterholt, Sint Odiliënberg en Vlodrop). Het dorp heeft circa 3.500 inwoners en kenmerkt zich door de uitgestrektheid in een landelijke en groene omgeving. Montfort heeft een rijk verenigingsleven en voldoende voorzieningen. Zo beschikt Montfort over een basisschool, supermarkt, bakker, slager, huisartsenpraktijk, tandarts, fietswinkel, restaurants, sporthal en openbaar zwembad. Roermond met het uitgebreide voorzieningen is binnen enkele autominuten bereikbaar. Tevens ligt Montfort gunstig t.o.v. autosnelwegen (A73 en A2), steden zoals Heerlen, Sittard, Maastricht, Eindhoven en Venlo zijn op circa 30 autominuten te bereiken.



# WONING

*in beeld*



































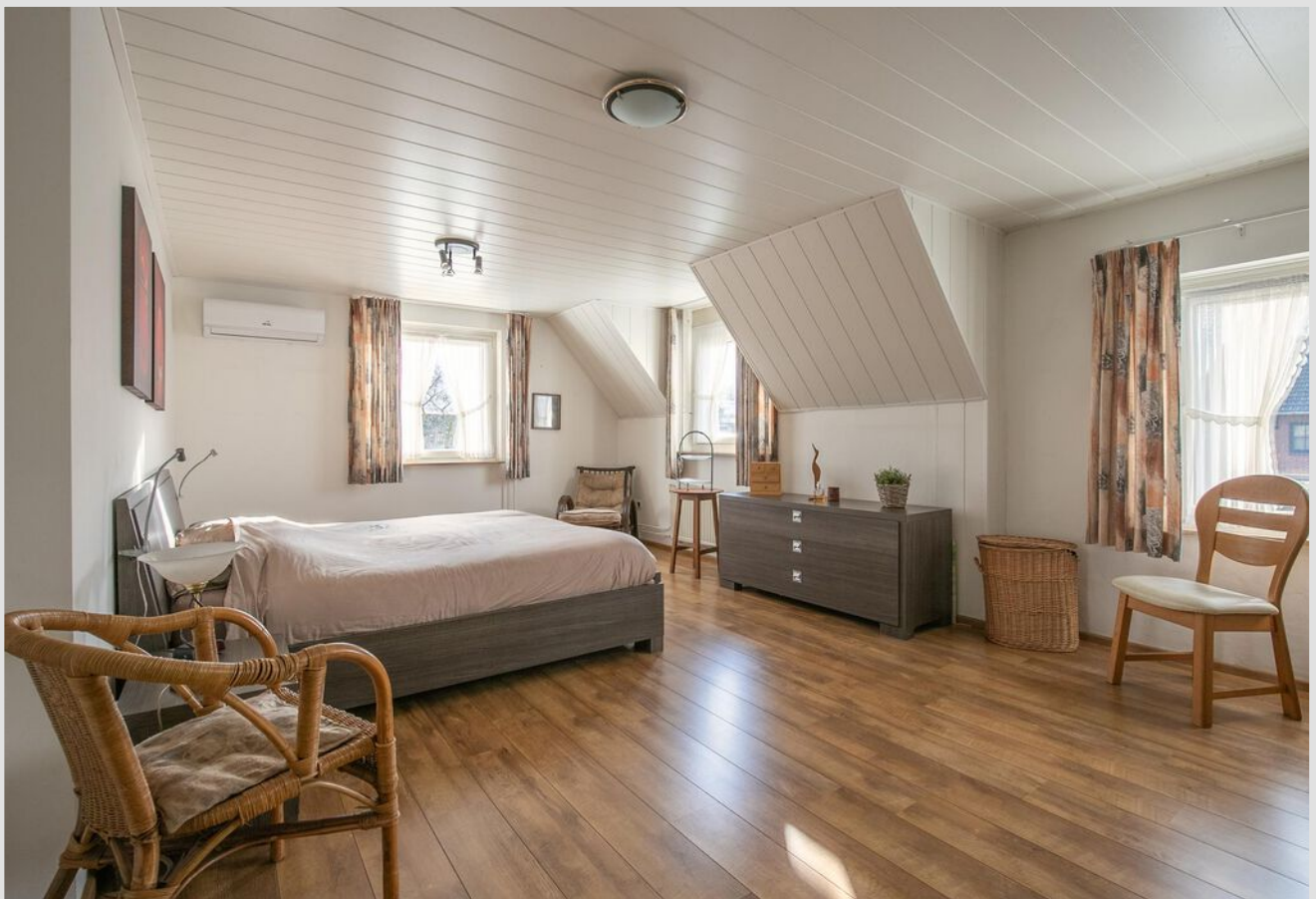
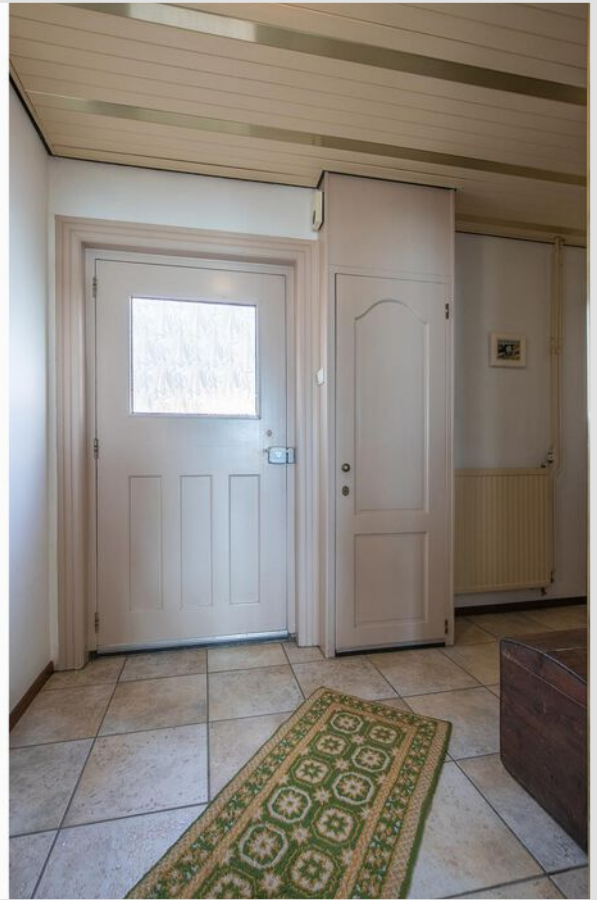









































# PLATTEGROND

*Begane grond*



# PLATTEGROND

*Eerste verdieping*

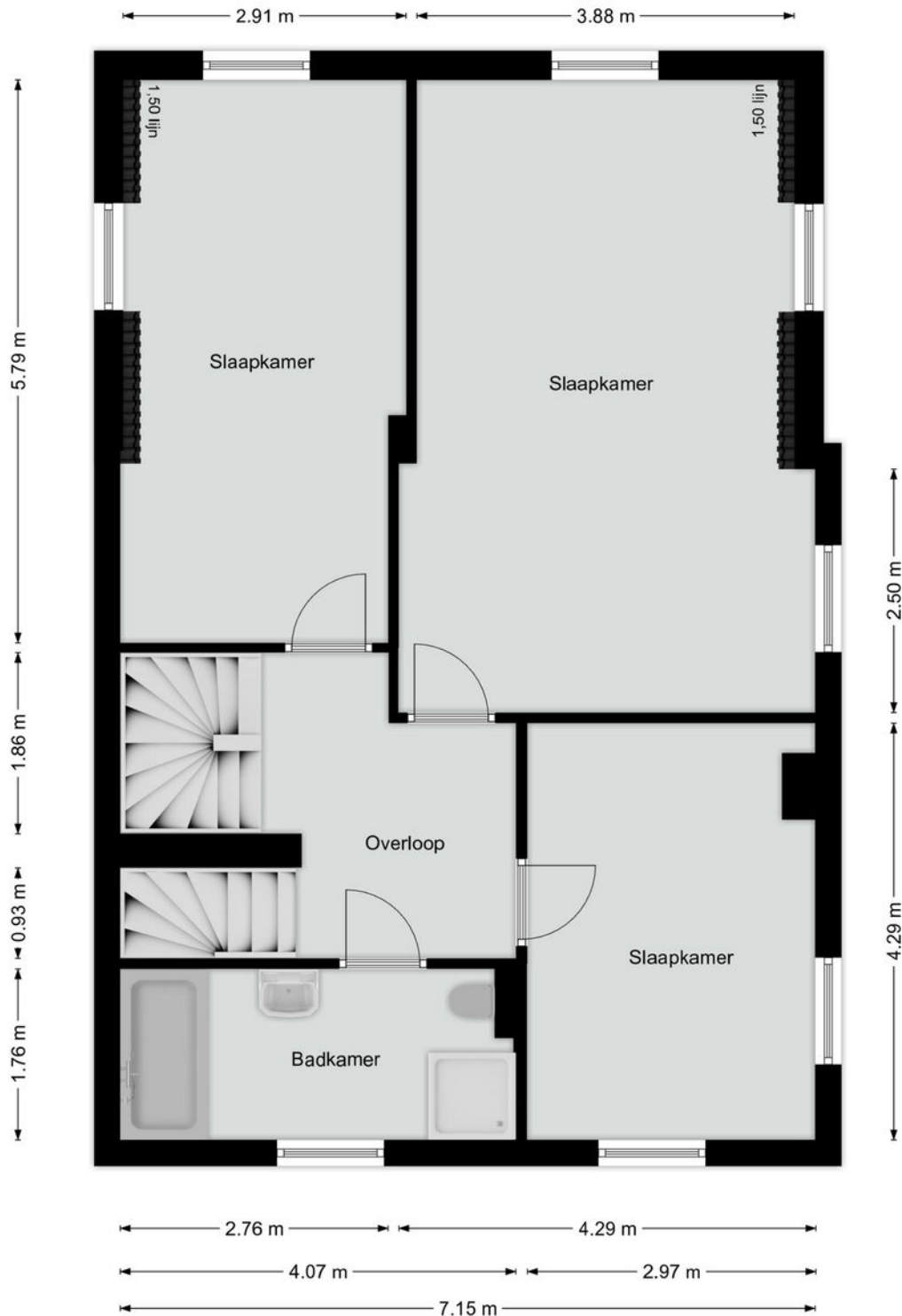



# PLATTEGROND

*Tweede verdieping*

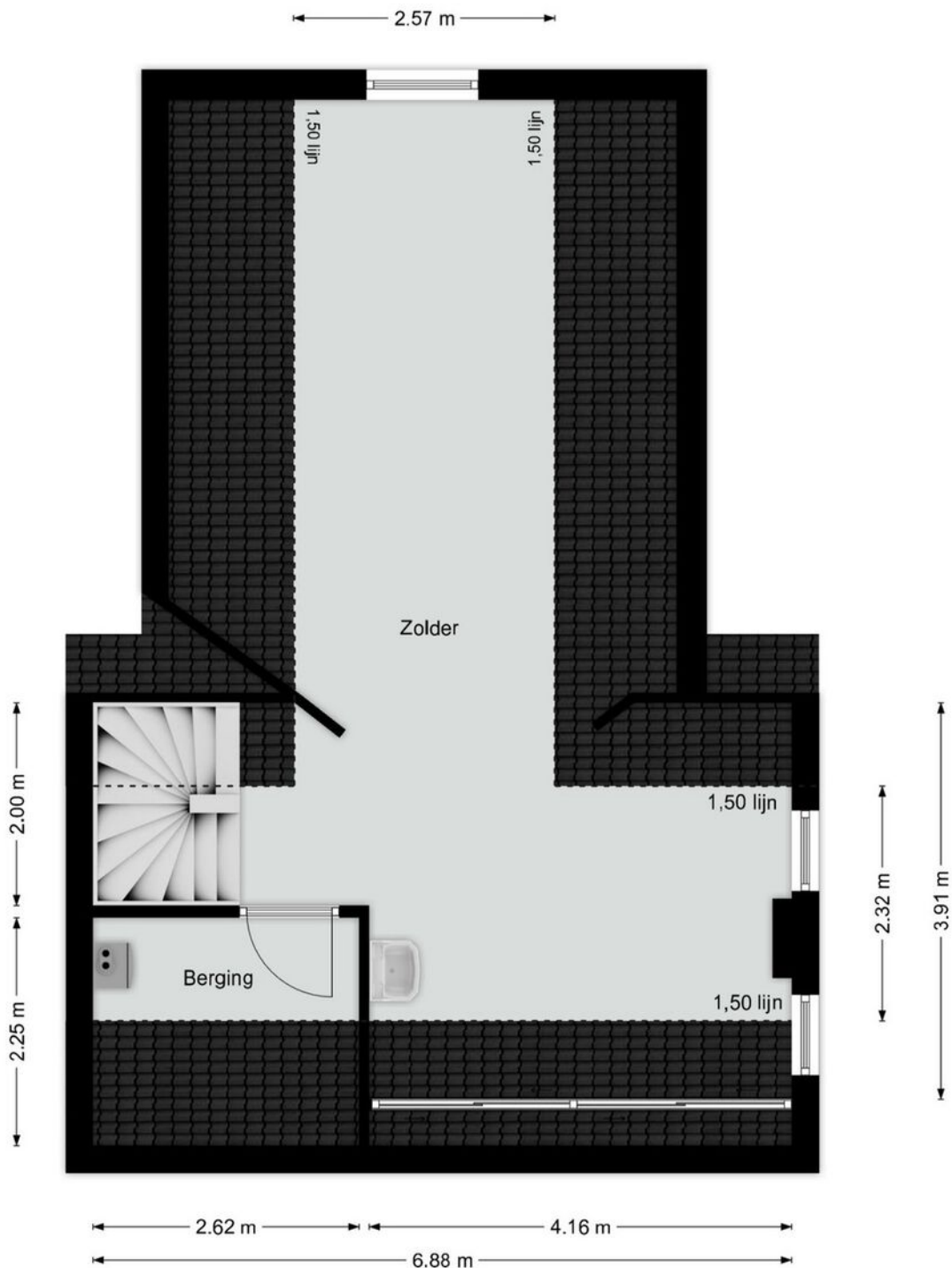



# PLATTEGROND

*Kelder*

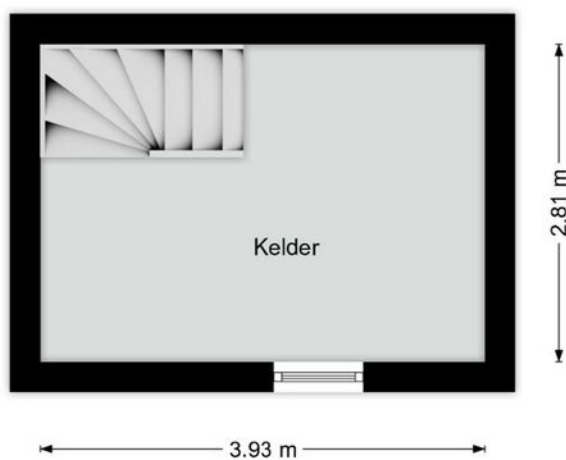



# LOCATIE

*Woont u hier binnenkort?*

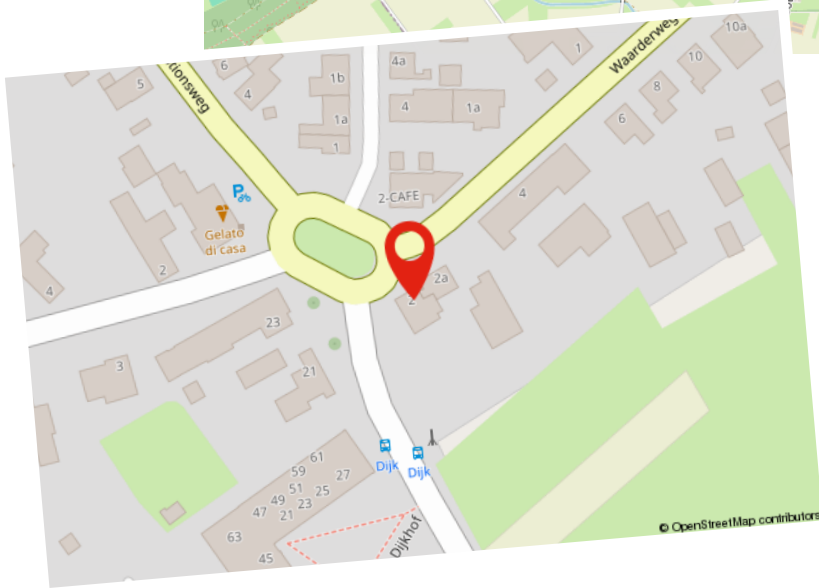
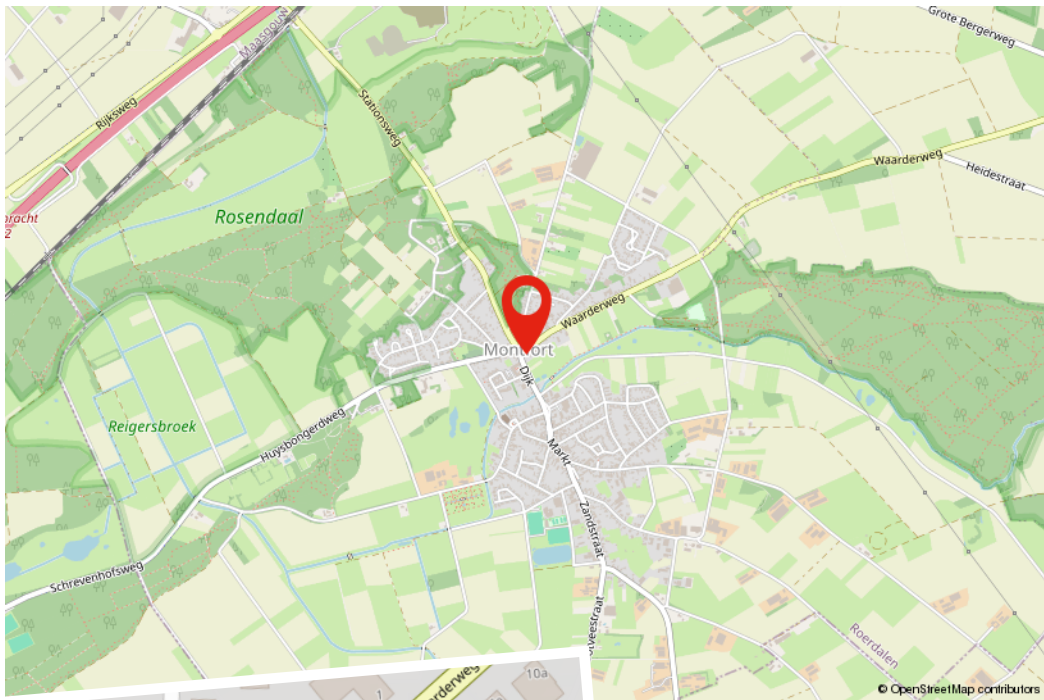

# KADASTRALE KAART



0 5 10 15 20 25m

<p>22345 75</p> <p>— Vastgesteld kadastrale grens — Voorlopige kadastrale grens — Administratieve kadastrale grens — Bebouwing</p> <p>Voor een eensluidend uitspraak, gelteerd op 4 december 2024. De bewaarder van het kadaster en de openbare registers</p>	<p>Schaal 1: 500</p> <p>Kadastrale gemeente Montfort Sectie E Perceel 1034</p> <p>Aandrukteksten kunnen geen betrouwbare meten worden ontbond. De Dienst voor het kadaster en de openbare registers behoudt zich de volledige eigendomsrechten voor, waaronder het auteursrecht en het databankrecht.</p>	
---	---	---



# Hypotheek

*De beste hypotheek voor jou!*

Het kopen van een woning is waarschijnlijk de grootste uitgave die je in je leven zult doen. Daar kun je dus wel wat onafhankelijk advies bij gebruiken. Je hebt je droomhuis gevonden! Nu wil je maar één ding weten; is deze woning voor jou financieel haalbaar? Bij Damen helpen we je graag deze vraag te beantwoorden. Daarom is ons hypotheekadvies een wezenlijk onderdeel van jouw zoektocht naar je droomhuis.

Er komt veel kijken bij een hypotheekaanvraag en banken zijn aan de wetgeving gebonden. Als je een realistisch beeld wilt krijgen van de mogelijkheden kun je beter aan tafel gaan zitten met een professionele, onafhankelijke financieel adviseur. De adviseur van Damen bekijkt het totaalplaatje en brengt alle financiële risico's in kaart, zodat jouw aankoop uiteindelijk past binnen jouw financiële situatie. Niet alleen wordt er rekening gehouden met zaken waar jezelf misschien nog niet aan had gedacht, maar het scheelt je ook een hoop tijd en onzekerheid.

## **Kan ik de woning die ik op het oog heb betalen?**

Wij gaan op zoek naar de meest voordelige en meest geschikte hypotheek die past bij jouw situatie op de lange termijn. Damen Hypotheken werkt samen met nagenoeg alle banken en verzekeraars, die op de Nederlandse markt hypotheek aanbieden. Denk aan de bekende handelsbanken zoals ABN Amro, ING en Rabobank, maar ook bijvoorbeeld aan andere geldverstrekkers, zoals BLG, Florius, NIBC, Obvion of de grote verzekeraars zoals Aegon, ASR of Nationale Nederlanden. Vervolgens loodsen wij je door de stapels papierwerk die komen kijken bij de aanvraag van een hypotheek. Dankzij onze zorgplicht én onze oprechte interesse, ben je er te allen tijde van verzekerd dat jouw belang voorop staat. Uiteindelijk moet het huis van jouw keuze, jouw thuis worden, verantwoord en zonder zorgen.

Onze adviseurs:

- Komen bij je thuis of bij ons op kantoor om alles rustig uit te leggen
- Kijken naar jouw situatie én je toekomstplannen
- Geven onafhankelijk en objectief advies
- Gaan op zoek naar de scherpste rente met best passende voorwaarden
- Werken samen met bijna alle hypotheekverstrekkers
- Zijn altijd bereikbaar voor jou

Of je nu een nieuwe hypotheek nodig hebt voor je woning, een verhoging van je hypotheek voor een verbouwing of je hypotheek tussentijds wilt oversluiten voor lagere maandlasten, wij maken ingewikkelde financiële kwesties helder, concreet en passend voor jouw situatie.

Interesse in een vrijblijvend gesprek? Dat kan op ieder gewenst tijdstip.

# Gratis

## Waardebepaling

Heb je plannen om je woning te verkopen? Staat je huis al lang te koop en wil je graag een second opinion? Of ben je gewoon nieuwsgierig naar de actuele waarde van je woning? Maak dan een afspraak voor een GRATIS WAARDEBEPALING zonder verplichtingen.

Grootte, afwerking, ligging, omgeving, duurzaamheid, bouwjaar; het zijn allemaal factoren die invloed hebben op de waarde van je woning. Onze makelaars vertellen je tijdens een persoonlijke toelichting hoe de waarde van je woning tot stand komt. Heb je concrete verkoopplannen, dan kan bijvoorbeeld ook de snelheid waarmee je je huis wilt verkopen een rol spelen. Een woning verkopen is immers altijd maatwerk. Onze makelaars geven je graag inzicht in een reële verkoopprijs. Zo weet je precies waar je aan toe bent!

# Verkoop van A tot Z

## Daarom Damen!

- **Uitgebreide woningbrochure van de woning;** voorzien van een professionele fotoreportage en plattegronden
- **Fullservice verkoopbegeleiding;** we ontzorgen je gedurende het hele traject
- **6 Vestigingen** verspreid over Limburg; altijd een kantoor bij jou om de hoek en met het grootste aanbod
- **Eén vast verkoopteam voor jou;** korte lijntjes met jouw makelaar en binnendienstmedewerker die jouw dossier van binnen en buiten kennen
- **Professionele fotografie in huis;** snel kunnen schakelen met 2 professionele fotografen in huis
- **Wij geven kopers tijd en aandacht;** door de tijd te nemen voor jouw kopers zorgen wij voor een goed verkoopresultaat
- **Groot klantenbestand** van potentiële kopers door heel Limburg zodat we vaak een passende match hebben
- **Vrijblijvend hypotheekadvies** met een van onze financiële adviseurs





# AANVULLENDE

## *Informatie*

Deze brochure is door ons met de grootste zorg samengesteld aan de hand van de door de verkoper aan ons beschikbaar gestelde gegevens. Wij kunnen geen garanties verstrekken, of eventuele aansprakelijkheid voor deze gegevens aanvaarden. Bijgevoegde plattegronden zijn ter indicatie.

### **AVG/WWFT**

Wij werken volgens de regelgeving van de WWFT en AVG. Voor ons Privacystatement verwijzen wij u naar onze website [www.damen-og.nl](http://www.damen-og.nl)

### **Kosten Koper**

De kosten koper, vaak afgekort als k.k., zijn de kosten die je betaalt bij het kopen van een huis. Onder de kosten koper vallen de overdrachtsbelasting, de notariskosten en de kosten van het kadaster. De overdrachtsbelasting kent 2 tarieven. 2% voor de woning waarin de koper zelf voor een langere tijd gaat wonen en 10,4% voor andere onroerende zaken zoals bijvoorbeeld een vakantie-woning of beleggingsobject.

Voor kopers onder de 35 jaar geldt dat ze geen overdrachtsbelasting hoeven te betalen bij aankoop van hun woning. Voorwaarde is wel dat de koopprijs niet hoger is dan € 510.000,- en dat men nog niet eerder gebruik heeft gemaakt van deze regeling. Kopers vanaf 35 jaar blijven overdrachtsbelasting betalen.

### **Energielabel**

Het energielabel is verplicht bij de verkoop van een woning. Het energielabel is een indicatie van de energieprestatie van de woning, gebaseerd op reeds bekende gegevens zoals woningtype, oppervlakte en bouwjaar. Om een woning te verkopen is er een definitief energielabel nodig. Dit label is al in bezit van de verkoper of wordt aangevraagd bij de verkoop van de woning. Bij monumenten hoeft er geen energielabel aangeleverd te worden. Een woning mag wettelijk niet in de verkoop worden gezet als er geen energielabel voorhanden is.

### **NVM STAAT VOOR NEDERLANDSE VERENIGING VOOR MAKELAARS.**

De NVM is een netwerk van makelaars welke voldoen aan strenge opleiding- en kwaliteitseisen. Dit betekent dat wanneer u als verkoper een NVM-makelaar inschakelt, kwaliteit is gegarandeerd. Onze klanten ervaren deze kwaliteit gedurende het gehele verkoop- en aankoopproces van hun woning.

### **WAT ZIJN HIERBIJ DE VOORDELEN?**

#### **1. Deskundigheid**

Onze NVM makelaars zijn goed opgeleid en zijn verplicht jaarlijks hun kennis op peil te houden. Onze makelaars kennen de markt en geven hierdoor uitstekend advies.

#### **2. Betrouwbaarheid**

Onze NVM makelaars moet zich houden aan de NVM-Erecode. Dit betekent dat onze makelaars alle regels van de NVM in acht moet nemen en de belangen van de klant altijd vooropstellen

#### **3. Zekerheid**

Bij het inschakelen van een van onze NVM makelaars kiest voor zekerheid. U kunt bij de NVM ook terecht voor klachten/geschillen. Daarbij zijn wij als NVM makelaar ook verzekerd tegen beroeps-aansprakelijkheid. Dit is ook in uw belang.

*Kortom...*

Bij ons kunt je rekenen op uitstekende begeleiding van een erkende NVM makelaar.

# WONING GEVONDEN,

*Wat nu?*

Als u een woning wilt kopen, heeft u als koper een onderzoeksplicht. Van u als koper wordt verwacht dat u de staat van de woning onderzoekt. Gebreken die u bij de bezichtiging had kunnen ontdekken, komen voor uw rekening en kunnen later niet als verborgen gebrek worden benoemd. Daar staat tegenover dat de verkoper een mededelingsplicht heeft en belangrijke zaken die bekend zijn moet melden.

## Onderhandelen

De verkoper bepaalt zelf aan wie hij het huis verkoopt. Wanneer er meerdere kopers op de kust zijn, zal een NVM-makelaar melden dat er andere onderhandelingen lopen. Dus ook als u in onderhandeling bent, kan iemand anders een bod doen. De verkoper is niet verplicht om zijn woning aan u te verkopen wanneer u de vraagprijs heeft geboden. Hij mag ook besluiten de vraagprijs te verhogen of te verlagen.

Soms zijn er zo veel belangstellenden die de vraagprijs bieden of benaderen, dat het moeilijk te bepalen is wie de beste koper is. Op dat moment kan de verkoper – in overleg met zijn makelaar – besluiten de biedingsprocedure te wijzigen in bijvoorbeeld een inschrijving. Bij een inschrijving krijgen alle bidders een gelijke kans om een bod uit te brengen. De makelaar dient uiteraard eerst eventueel eerder gedane toezeggingen of afspraken na te komen, voordat de procedure veranderd wordt.

## Mondelinge overeenstemming

Als verkoper en koper het eens zijn over de belangrijkste zaken – onder andere prijs, leveringsdatum, ontbindende voorwaarden en eventuele afspraken over roerende zaken, dan is er een mondelinge overeenstemming. Let op! Koopt u als privépersoon een woning, dan is een mondelinge overeenstemming nog niet bindend.

## Bouwtechnische keuring

Een bouwtechnische keuring (of aankoopkeuring) maakt duidelijk welke gebreken een woning op het moment heeft en hoeveel onderhoud er nu én op termijn nodig is. Als koper krijgt u goed inzicht in de bouwkundige staat van de woning.

## Koopovereenkomst

De verkopende NVM-makelaar legt de mondelinge afspraken vast in de koopovereenkomst. De koop komt tot stand als beide partijen de koopovereenkomst hebben ondertekend. De particuliere koper heeft vervolgens nog drie dagen bedenktijd, waarin hij zonder opgave van reden de koop kan ontbinden.

De bedenktijd van drie dagen gaat in een dag nadat een kopie van de getekende koopovereenkomst aan de koper ter hand is gesteld.

## Ontbindende voorwaarden

Ontbindende voorwaarden zijn een belangrijk aandachtspunt. Als u deze opgenomen wilt hebben in de koopovereenkomst, dan moet u dit meenemen in de onderhandelingen.

Voorbeelden van ontbindende voorwaarden zijn:

- Financieringsvoorbehoud
- Negatieve uitkomst van een bouwtechnische keuring
- Het niet verkrijgen van Nationale Hypotheekgarantie
- NVM No-Risk clause. (Voorbehoud verkoop eigen woning)

## Verkocht onder voorbehoud / Verkocht

Nadat de drie dagen bedenktijd zijn afgelopen is de koop definitief rond, tenzij er ontbindende voorwaarden van toepassing zijn. De woning is dan verkocht onder voorbehoud. Wanneer u als koper voor de aankoop van een woning een financiering nodig heeft, zal de geldverstrekker vragen om een onafhankelijk taxatierapport. In de koopovereenkomst is doorgaans een periode overeengekomen waarbinnen de koop ontbonden kan worden als de financiering niet rondkomt. De taxatie dient in de regel binnen deze periode uitgevoerd te worden, omdat deze mee beoordeeld wordt bij de financieringsaanvraag.

## Bankgarantie / Waarborgsom

Nadat de financieringstermijn is afgelopen, wordt er een waarborgsom of bankgarantie gevraagd van 10% van de koopsom. Dit wordt standaard opgenomen in de koopovereenkomst.

## Eindinspectie

Voorafgaand aan de overdracht van een woning bij de notaris wordt de koper in de gelegenheid gesteld om het huis te "inspecteren". Tijdens de inspectie worden de meterstanden genoteerd. Zowel koper als verkoper verklaren zich akkoord met deze opgave.

## Overdracht notaris

Voor de officiële eigendomsoverdracht moet u naar de notaris. De notaris regelt alle juridische zaken rond de overdracht. Hij is ook de enige die dat mag doen. De notaris is onafhankelijk en onpartijdig en kijkt daarom naar de belangen van de koper én die van de verkoper.



# ONZE KANTOREN

*Bij jou om de hoek*

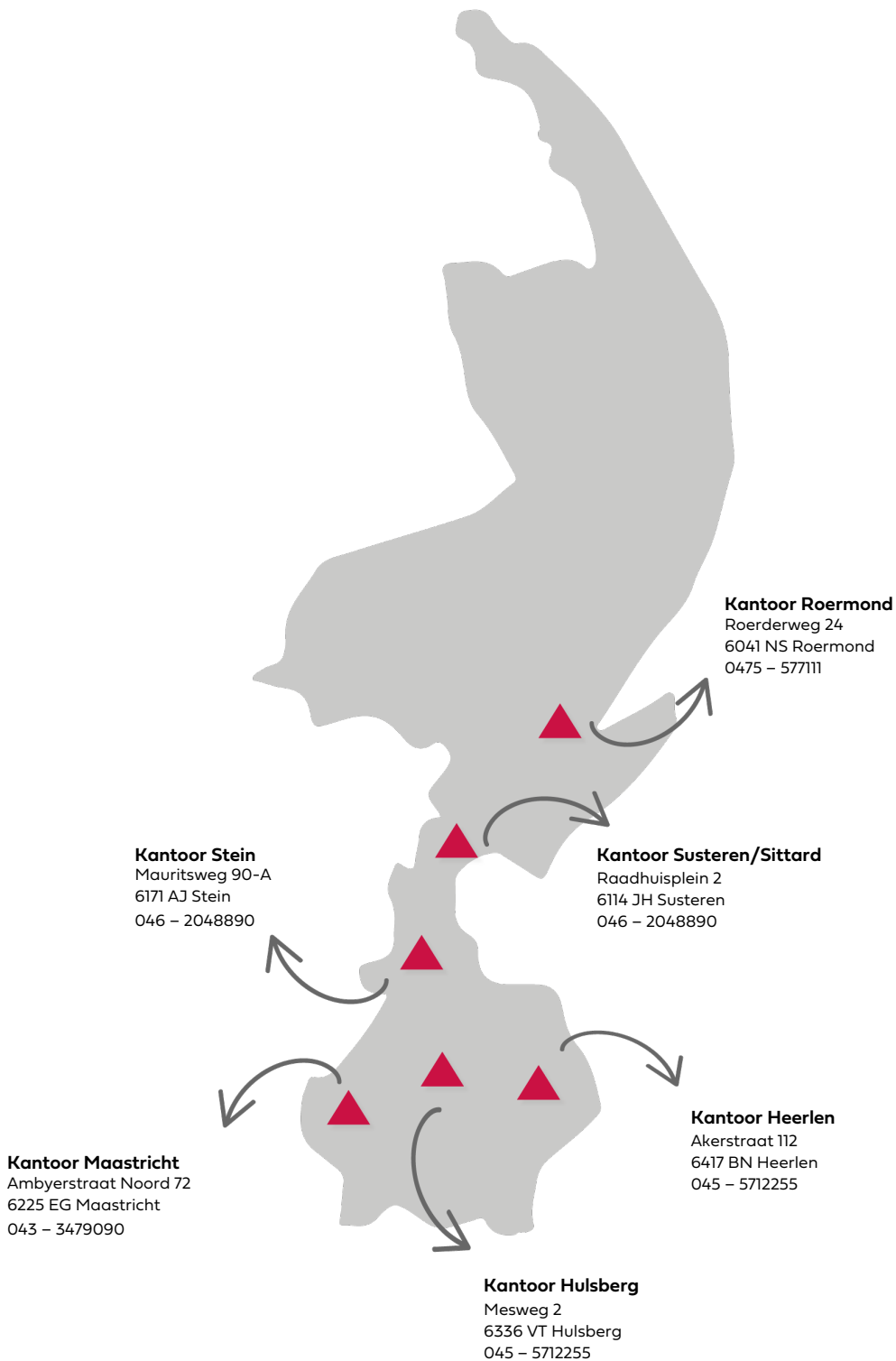







*Interesse?  
Neem contact op!*



**DAMEN**

info@damen-og.nl | www.damen-og.nl | 0475 577111